쇼핑몰 구축

기능정의

사용자=> 로그인/로그아웃
회원가입 및 수정
상품목록 조회
상품상세 조회
상품저장(장바구니 담기)
상품구매(주문하기)
구매목록보기

관리자=> 로그인/로그아웃
회원정보조회 및 정보수정(회원관리)
상품목록조회 및 상품등록(상품관리)
주문목록조회 및 주문처리(주문관리)

1.데이터베이스 설계

1) 주문테이블 작성

```
CREATE TABLE shop_order (
        no              int(5)          NOT NULL   auto_increment   ,
        product_no      varchar(5)      NOT NULL      ,//상품번호
        quantity        varchar(10)     NULL        , //주문수량
        date            varchar(10)     NULL        ,//주문날짜
        state           varchar(10)     NULL        ,//주문상태
        id              varchar(10)     NULL        ,//주문회원 ID
        PRIMARY KEY ( no )    //주문번호
);
```

2) 상품테이블 작성

```
CREATE TABLE shop_product (
        no              int(5)          NOT NULL   auto_increment   ,
        name            varchar(20)     NULL        ,//상품이름
        price           varchar(10)     NULL        ,//상품가격
        detail          text            NULL        ,//상품정보
        date            varchar(10)     NULL        ,//상품등록날짜
        stock           varchar(10)     NULL        ,//상품재고
        image           varchar(20)     NULL        ,//상품이미지 이르
        PRIMARY KEY ( no ) //상품번호);
```

3) 관리자 테이블=>관리자의 아이디와 패스워드를 저장하는 테이블

```
CREATE TABLE admin (
        admin_id            varchar(20)          NOT NULL   ,
        admin_passwd        varchar(20)           NULL      , //관리자 비밀번호
        PRIMARY KEY ( admin_id ) //관리자 아이디
);
```

2. 가상폴더 만듬.

webapps폴더내에 shopping폴더를 만들고 그 안에 admin,data,WEB-INF폴더를 생성.

WEB-INF폴더내에 classes폴더를 생성한다.

shopping폴더내에 index.jsp, Top.jsp,Bottom.jsp파일,style.css파일을 작성해서 저장한다.

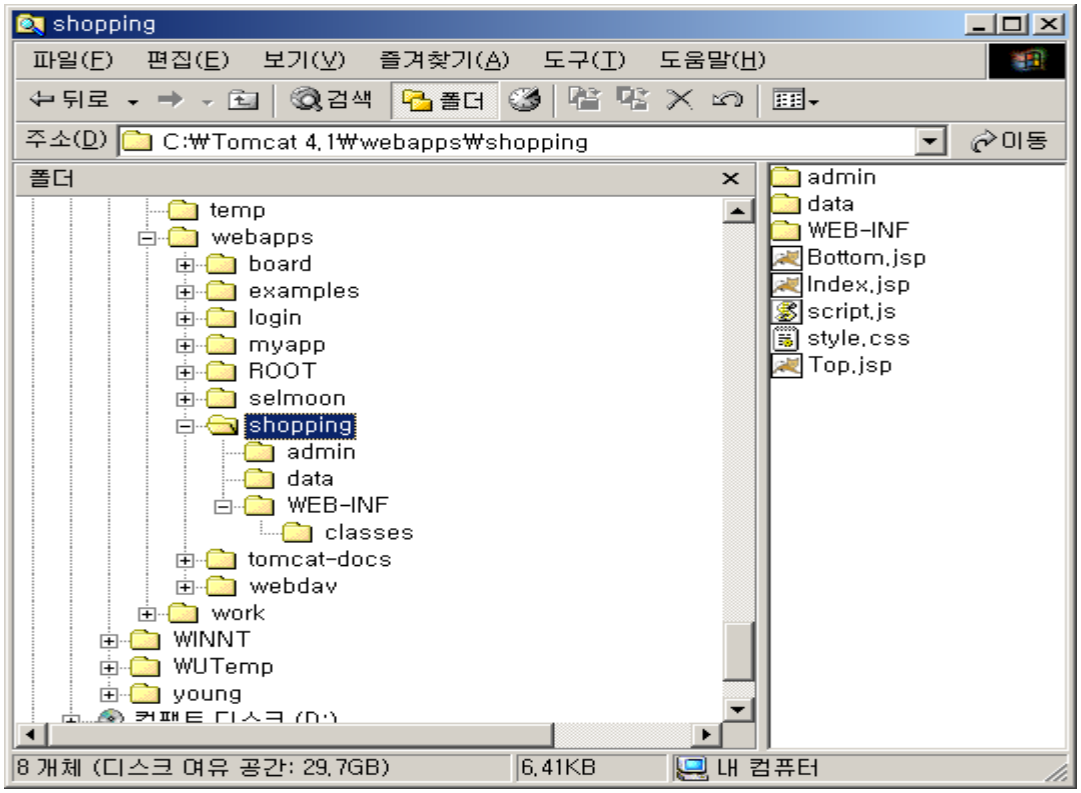

3.Server.xml파일내에 가상폴더를 인식시킨다.

```
269        <Context path="/board" docBase="board" debug="0" reloadable="true"/>
270        <Context path="/login" docBase="login" debug="0" reloadable="true"/>
271        <Context path="/shopping" docBase="shopping" debug="0" reloadable="true"/>
```

<Context path="/shopping" docBase="shopping" debug="0" reloadable="true"/>

4.Top.jsp파일작성

```
<%
        String mem_id = (String)session.getAttribute("idKey");
        String log="";
        if(mem_id == null) log ="<a href=Login.jsp>로그인</a>";
        else log = "<a href=Logout.jsp>로그아웃</a>";

        String mem="";
        if(mem_id == null) mem ="<a href=Register.jsp>회원가입</a>";
        else mem = "<a href=MemberUpdate.jsp>회원수정</a>";
%>

<table width="75%" align="center" bgcolor="#FFFF99">
  <tr bgcolor="#FFCC00">
    <td align="center"><b><%=log%></b></td>
    <td align="center"><b><%=mem%></b></td>
    <td align="center"><b><a href="ProductList.jsp"%>상품목록</a></b></td>
    <td align="center"><b><a href="CartList.jsp">장바구니</a></b></td>
    <td align="center"><b><a href="OrderList.jsp">구매목록</a></b></td>
  </tr>
</table>
```

Bottom.jsp파일 작성

```
<table width="75%" align="center" bgcolor="#FFFF99">
  <tr bgcolor="#FFCC00">
  <td align="center" width="90%">
  <b>Simple Shopping Mall 에 오신 것을 환영합니다. </b>
  </td>
  <td align="center"><b><a href="admin/Index.jsp">관리자</a></b></td>
  </tr>
</table>
```

Index.jsp파일 작성

```
<%@ page contentType="text/html;charset=EUC-KR"%>
<html>
<head>
<title>Simple Shopping Mall </title>
<link href="style.css" rel="stylesheet" type="text/css">
<script language="JavaScript" src="script.js"></script>
</head>

<body bgcolor="#996600" topmargin="100">

        <%@ include file="Top.jsp" %>
        <table width="75%" align="center" bgcolor="#FFFF99" height="100%">
        <%
        if(mem_id != null){
        %>
        <tr>
        <td align="center">
<%=mem_id%>님 방문해 주셔서 감사합니다.</a></td>
        </tr>
        <%}else{%>
        <tr>
        <td align="center">로그인 하신 후 이용해 주세요</a></td>
        </tr>
        <%}%>
        </table>
        <%@ include file="Bottom.jsp" %>

</body>
</html>
```

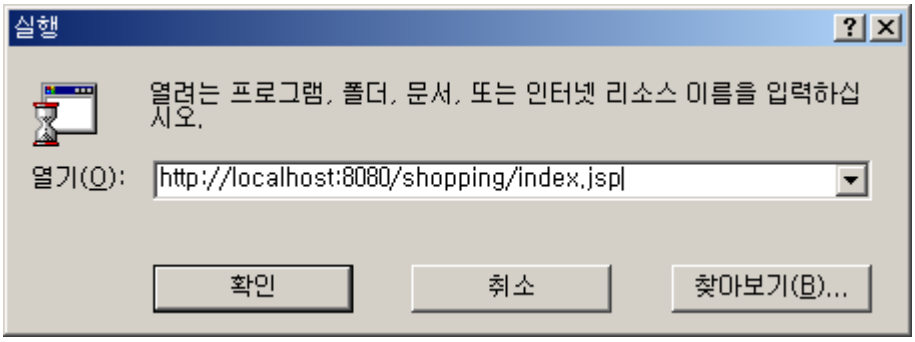

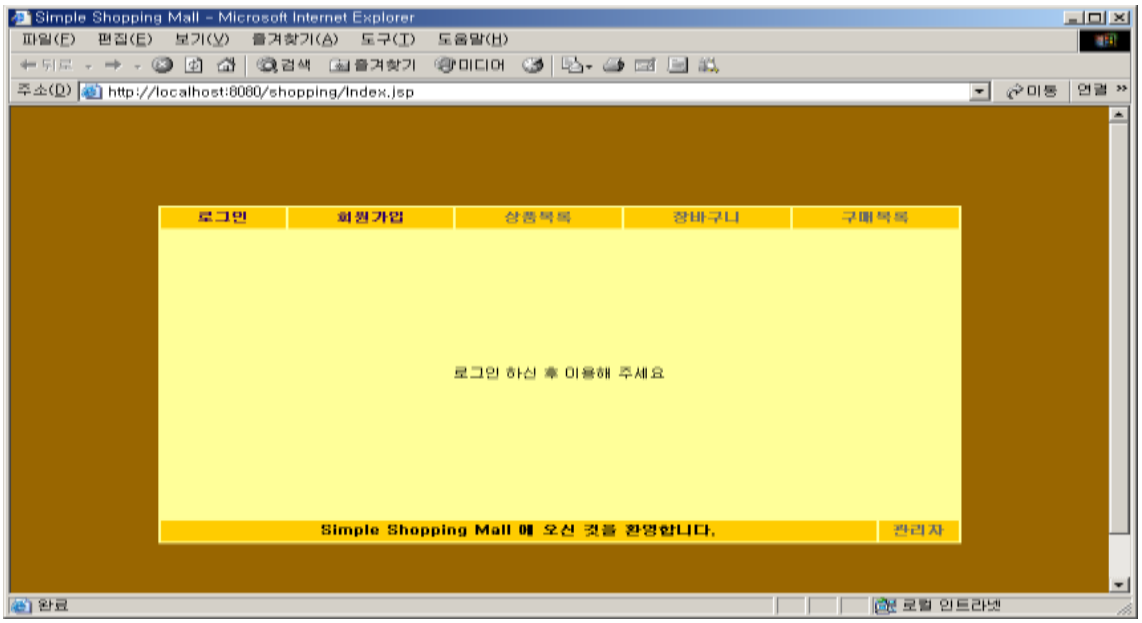

=>기존에 작성한 로그인과 회원가입부분을 추가하도록 하자.(customer폴더내에서)

=>로그인 파일과 회원가입에 대한 파일을 복사해 놓는다.

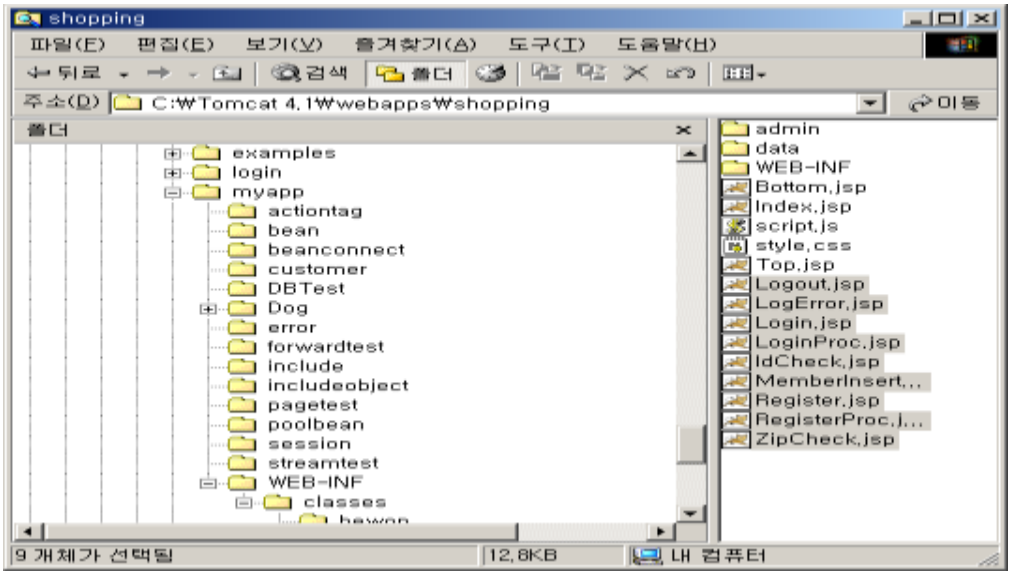

기존의 회원관리에서 사용된 아래의 파일들을 복사해서 패키지 컴파일을 시킨다.

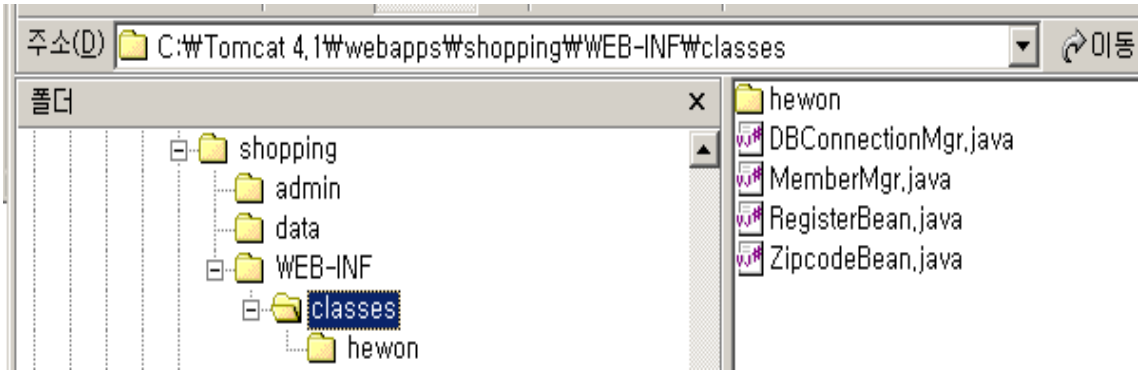


```
C:₩Tomcat 4.1₩webapps₩shopping₩WEB-INF₩classes>javac -d . *.java
C:₩Tomcat 4.1₩webapps₩shopping₩WEB-INF₩classes>
```

LoginProc.jsp파일의 소스 변경

```
<%@ page contentType="text/html;charset=EUC-KR"%>
<jsp:useBean id="memMgr" class="hewon.MemberMgr" />
<%
        String mem_id = request.getParameter("mem_id");
        String mem_passwd = request.getParameter("mem_passwd");
        boolean loginCheck = memMgr.loginCheck(mem_id,mem_passwd);
%>
<%
   if(loginCheck){
          session.setAttribute("idKey",mem_id);
          response.sendRedirect("Index.jsp");
   }else{
      response.sendRedirect("LogError.jsp");
   }
```

LogOut.jsp파일의 소스변경

=>한글이 깨지지 않기위해서는 다음의 코드를 추가할 것.

```
<%@ page contentType="text/html;charset=euc-kr" %>
```

회원정보의 수정페이지를 작성

MemberMgr.java파일에 getMember()와 memberUpdate()를 추가한다.

```
/*수정하고자 하는 회원의 정보를 불러오는 메소드  */
        public RegisterBean getMember(String mem_id) {
          Connection con = null;
          PreparedStatement pstmt = null;
          ResultSet rs = null;
          RegisterBean regBean = null;

          try {
               con = pool.getConnection();
               String strQuery = "select * from member where id=?";
               pstmt = con.prepareStatement(strQuery);
               pstmt.setString(1, mem_id);
               rs = pstmt.executeQuery();
```

```
            if (rs.next()) {
                regBean = new RegisterBean();
                regBean.setMem_id(rs.getString("id"));
                regBean.setMem_passwd(rs.getString("passwd"));
                regBean.setMem_name(rs.getString("name"));
                regBean.setMem_num1(rs.getString("mem_num1"));
                regBean.setMem_num2(rs.getString("mem_num2"));
                regBean.setMem_phone(rs.getString("phone"));
                regBean.setMem_zipcode(rs.getString("zipcode"));
                regBean.setMem_address(rs.getString("address"));
                regBean.setMem_email(rs.getString("e_mail"));
                regBean.setMem_job(rs.getString("job"));
            }
        } catch (Exception ex) {
            System.out.println("Exception" +  ex);
        } finally {
            pool.freeConnection(con, pstmt, rs);
        }
        return regBean;
    }

    /* 회원의 정보를 수정되는 것을 체크하는 메소드 */
    public boolean memberUpdate(RegisterBean regBean) {
        Connection con = null;
        PreparedStatement pstmt = null;
        boolean flag = false;
        try {
            con = pool.getConnection();
           //한줄에 다써야 됨.
            String strQuery = "update member set passwd=?, name=?, mem_num1=?,
                                mem_num2=?,";
            strQuery = strQuery +  " e_mail=?, phone=?, zipcode=?,address=?,job=?";
            strQuery = strQuery +  " where id=? ";

            pstmt = con.prepareStatement(strQuery);
            pstmt.setString(1, regBean.getMem_passwd());
```

```
            pstmt.setString(2, regBean.getMem_name());
            pstmt.setString(3, regBean.getMem_num1());
            pstmt.setString(4, regBean.getMem_num2());
            pstmt.setString(5, regBean.getMem_email());
            pstmt.setString(6, regBean.getMem_phone());
            pstmt.setString(7, regBean.getMem_zipcode());
            pstmt.setString(8, regBean.getMem_address());
            pstmt.setString(9, regBean.getMem_job());
            pstmt.setString(10, regBean.getMem_id());
            int count = pstmt.executeUpdate();

            if (count == 1) {
                flag = true;
            }
        } catch (Exception ex) {
            System.out.println("Exception" +  ex);
        } finally {
            pool.freeConnection(con, pstmt);
        }
        return flag;
    }
}//class
```

```
C:₩Tomcat 4.1₩webapps₩shopping₩WEB-INF₩classes>javac -d . MemberMgr.java
C:₩Tomcat 4.1₩webapps₩shopping₩WEB-INF₩classes>
```

MemberUpdate.jsp파일을 작성

```
<%@ page contentType="text/html;charset=EUC-KR" %>
<%@ page import ="java.util.*,hewon.*" %>
<%
request.setCharacterEncoding("euc-kr");
%>
<jsp:useBean id="memMgr" class="hewon.MemberMgr" />

<html>
<head>
<title>회원수정</title>
<link href="style.css" rel="stylesheet" type="text/css">
<script language="JavaScript" src="script.js"></script>
</head>
<body bgcolor="#996600">
<br>

        <%@ include file="Top.jsp" %>
        <%RegisterBean regBean= memMgr.getMember(mem_id);%>

        <table width="75%" align="center" bgcolor="#FFFF99">
        <tr>
        <td align="center" bgcolor="#FFFFCC">

                <table width="95%" align="center" bgcolor="#FFFF99" border="1">
        <form name="regForm" method="post" action="MemberUpdateProc.jsp">
                <tr align="center" bgcolor="#996600">
                <td colspan="3"><font color="#FFFFFF"><b>
                <%=regBean.getMem_name()%>
                회원님의 정보를 수정합니다.</b></font> </td>
                </tr>
                <tr>
                <td>아이디</td>
                <td><%=regBean.getMem_id()%></td>
                </tr>
```

```
<tr>
<td>패스워드</td>
<td><input type="text" name="mem_passwd"
        value="<%=regBean.getMem_passwd()%>"></td>
</tr>
<tr>
<td>이름</td>
<td><input type="text" name="mem_name"
        value="<%=regBean.getMem_name()%>"></td>
</tr>
<tr>
<td>주민등록번호</td>
<td><input type="text" name="mem_num1" size="6"
        value="<%=regBean.getMem_num1()%>">-
<input type="text" name="mem_num2" size="7"
        value="<%=regBean.getMem_num2()%>"></td>
</tr>
<tr>
<td>이메일</td>
<td><input type="text" name="mem_email"   size="30"
        value="<%=regBean.getMem_email()%>">></td>
</tr>
<tr>
<td>전화번호</td>
<td><input type="text" name="mem_phone"
        value="<%=regBean.getMem_phone()%>"></td>
</tr>
<tr>
<td>우편번호</td>
<td><input type="text" name="mem_zipcode"
        value="<%=regBean.getMem_zipcode()%>">
<input type="button" value="우편번호찾기" onClick="zipCheck()">
</td>
</tr>
<tr>
<td>주소</td>
```

```
<td><input type="text" name="mem_address" size="50"
        value="<%=regBean.getMem_address()%>"></td>
</tr>
<tr>
<td>직업</td>
<td><select name=mem_job>
<option value="0">선택하세요.
<option value="회사원">회사원
<option value="연구전문직">연구전문직
<option value="교수학생">교수학생
<option value="일반자영업">일반자영업
<option value="공무원">공무원
<option value="의료인">의료인
<option value="법조인">법조인
<option value="종교,언론,예술인">종교.언론/예술인
<option value="농,축,수산,광업인">농/축/수산/광업인
<option value="주부">주부
<option value="무직">무직
<option value="기타">기타
</select>
<script>document.regForm.mem_job.value="<%=regBean.getMem_job()%>"</script>
</td>
</tr>
<tr>
<td colspan="2" align="center"><input type="submit" value="수정완료">
           
<input type="reset" value="다시쓰기">
</td>
</tr>
<input type="hidden" name="mem_id" value="<%=mem_id%>">
</form>
</table>
</td>
</tr>
</table>
<%@ include file="Bottom.jsp" %></body></html>
```

MemberUpdateProc.jsp파일을 작성

```
<%@ page contentType="text/html;charset=EUC-KR"%>
<%request.setCharacterEncoding("euc-kr");%>
<jsp:useBean id="memMgr" class="hewon.MemberMgr" />
<jsp:useBean id="regBean" class="hewon.RegisterBean" />
<jsp:setProperty name="regBean" property="*" />
<%
    boolean flag = memMgr.memberUpdate(regBean);
%>

<%
if(flag){
%>
                <script>
                alert("성공적으로 수정하였습니다");
                location.href="Index.jsp";
                </script>
<%
        }else{
%>
                <script>
                alert("수정도중 에러가 발생하였습니다.");
                history.back();
                </script>

<%
          }
%>
```

imsi계정의 정보를 수정하는 경우의 모습

변경된 데이터의 모습을 다시 불러올 경우의 모습